Holz-Fensterelement mit Flügelrahmen
> AN Fenster

Laibungsbrett, d=30mm, b=100mm,
vorvergraut in Fassadenfarbe
> AN Holzbau

Brüstungsstange als Absturzsicherung
Rundrohr-Holprofil, Ø 40 mm, Aluminium eloxiert,
Farbton E6 C31,
bei breiten Fenstern mit Rechteckhohlprofil
als statische Verstärkung,
seitlich in Laibungsbrett verschraubt,
> AN Holzbau

Fensteranschluss,
nach RAL Montagerichtlinie,
außen schlagregendicht, gedämmt,
innen luftdicht mittels Folienanschlüssen

Fensterbank außen zwischen den Lisenen
Aluminium 2mm eloxiert, Farbton E6 C31,
Abwicklungsbreite ca. 280mm, am Fensterrahmen mit
komprimiertem Dichtband verschraubt, 5° Gefälle, mit
seitlichen Hochkantungen, mit Abtropfkante,
> AN Holzbau

Fensterbankblech hinter den durchlaufenden Lisenen,
2-fach gekantet, Materialität & Oberflächen wie
Fensterbänke, Abwicklungsbreite ca. 190mm
> AN Holzbau

Fensterbankdämmkeil
kaschiert, b=100mm, in Qualität der AW-Dämmung,
3cm Überdämmung Fenster, Oberseitig 5° Gefälle,
mit seitlichen Klebebändern (Abdichtungssystem)
zur Ausführung als 2. wasserführende Ebene,
> AN Holzbau

Rähm, bxh = 6x16cm
> AN Holzbau

vertikale Holz-Unterkonstruktion KVH
> AN Holzbau

siehe Wandaufbau AW 01

Montage nach RAL
innere Baufuge dampfdicht
äußere Baufuge dampfdiffusionsoffen
> AN Fenster

Fensterbank Innen
> AN Schreiner Festeinbauten

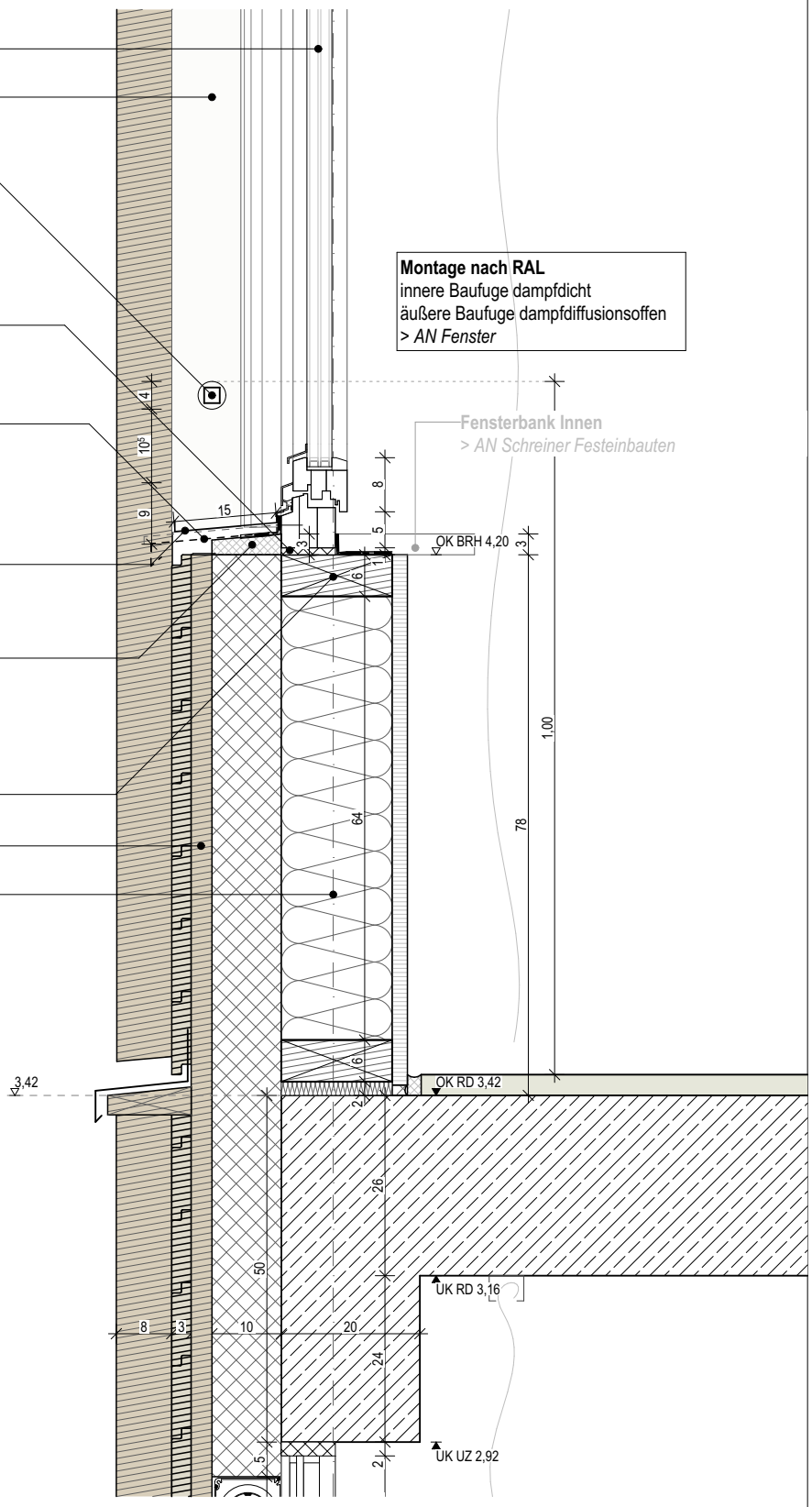

s. DT 622

Vertikalschnitt Brüstungstyp 2 - M1:10

AW01 - OG, mit Geländerstab, Anschluss Holzbau

DETAIL FASSADE					
Projekt	Neubau Grund- und Mittelschule Huglfing			Maßstab	1:10
	Plannummer	Planinhalt	Index	Gezeichnet	
	HUG_ARC_5_626_DT_FA	Fensteranschluss Brüstung 2	LV-Anlage	Datum	16.11.2026
				Blattgröße	Din A4
				Projektnummer	